



RMS

Regional Industry development enterprise support program Management System

지역특화산업육성 기업지원사업 관리시스템
(신청기업용)

CONTENTS



SMTECH 회원가입 및 RMS 사업신청 P3

RMS 협약체결 및 공급기업 변경 P47



RMS

Regional Industry development enterprise support
program Management System

지역특화산업육성 기업지원사업 관리시스템

SMTECH 회원가입 및 RMS 사업신청



중소기업기술정보진흥원



← → ↻ smtech.go.kr/region/rms/biz/login/loadingLogin.do ☆ □ M

RMS 지역특화산업육성
기업지원사업 관리시스템
Regional industry development enterprise support program Management System

**RMS를 이용하기 위해서는
로그인이 필요합니다.**

로그인

중소기업 통합콜센터 : 1357(국번없이)

SMTECH 아이디가 없는 중소기업은 아래의 링크로
이동하여 회원가입을 진행해주세요. [바로가기](#)

지원기업 사용자매뉴얼 [다운로드](#)

소통창구(공지사항.시스템 에러문의) [바로가기](#)

중소기업부
Ministry of SMEs and Startups

중소기업기술정보진흥원
Korea Trade-Innovation Promotion Agency

세종특별자치시 집현전로 7A 중소기업기술정보진흥원(TIPA)
Copyrights © 중소기업기술정보진흥원 All Right Reserved.

<http://smtech.go.kr/front/log/member.do>

중소기업 통합콜센터 : 1357(국번없이)

- 1 SMTECH 아이디가 없는 중소기업은 아래의 링크로
이동하여 회원가입을 진행해주세요. [바로가기](#)
- 2 지원기업 사용자매뉴얼 [다운로드](#)
- 3 소통창구(공지사항.시스템 에러문의) [바로가기](#)

- 1 SMTECH ID 및 비밀번호가 없는 경우 **SMTECH 회원가입 '바로가기'** 버튼 클릭
- 2 지역특화산업육성 기업지원사업 관리시스템 관련 **사용자매뉴얼 '다운로드'** 클릭
- 3 지역특화산업육성 기업지원사업 관리시스템 관련 공지사항 확인 및 시스템 오류 관련 문의인 경우 **소통창구 '바로가기'** 클릭

RMS 로그인

SMTECH
회원가입(개인)SMTECH
회원가입(기관)RMS
지원사업 신청RMS
소통창구 활용

2

https://www.smttech.go.kr/front/main/main.do

2024년 중소기업기술개발지원사업 통합공고 안내 '24년 통합공고문 보러 가기

SMTECH 중소기업 기술개발사업 통합관리시스템 RMS 기업지원사업 관리시스템

로그인 회원가입 개인정보관리공청 공공데이터제공 통합로그인

과제신청 과제평가 과제수행 연구비집행 연구비정산 장 마당 고객지원

즐거찾는 서비스

MY서비스 현황 매뉴얼 다운로드

과제신청 협약변경관리 연구비 총괄 조회 R&D사업공고 사업소개 질의 및 응답 (Q&A)

1 중소기업 통합콜센터: 1357(국번없이) SMTECH 아이디가 없는 중소기업은 아래의 링크로 이동하여 회원가입을 진행해주세요. 바로가기

지원기업 사용자매뉴얼 다운로드

소통창구(공지사항)시스템 매뉴얼 바로가기

중소벤처기업부 TIPA 중소기업기술정보진흥원

세종특별자치시 집안동방곡로 70, 중소기업기술정보진흥원(709)
Copyright © 중소기업기술정보진흥원. All Rights Reserved.

3

SMTECH 사업 공고 보기 RMS 사업 공고 보기 RMS 사업 공고 보기

공고별 보기 사업별 보기 < > 전체공고 보기

첨수종 마감일 2024. 03. 31
2024년 중소기업 연구인력지원사업(파견) 3월 공고
접수기간: 2024. 03. 01 ~ 2024. 03. 31
상세보기 신청하기

첨수종 마감일 2024. 12. 31
2024년 TIPS(TPS) 창업기업 지원계획 통합 공고
접수기간: 2024. 03. 19 ~ 2024. 12. 31
상세보기 신청하기

첨수종 마감일 2024. 04. 17
2024년도 전략기술 테마별 프로젝트(DC P+) 기술수요조사 시행계획 공고
접수기간: 2024. 04. 01 ~ 2024. 04. 17
상세보기 접수여부

첨수종 마감일 2023. 12. 01
2024년도 시군구연구산업육성사업(기금 연계형) 시행계획 공고
접수기간: 2023. 10. 31 ~ 2023. 12. 01
상세보기 신청하기

첨수종 마감일 2023. 12. 01
2024년 시군구연구산업육성사업(원전경쟁형) 시행계획 공고
접수기간: 2023. 12. 01 ~ 2024. 01. 19
상세보기 신청하기

첨수종 마감일 2024. 01. 19
2024년도 지역특화 프로젝트 지원사업(세종) 공고
접수기간: 2024. 01. 19 ~ 2024. 01. 19
상세보기 신청하기

첨수종 마감일 2024. 01. 19
2024년도 지역특화 프로젝트 지원사업(제주) 공고
접수기간: 2024. 01. 19 ~ 2024. 01. 19
상세보기 신청하기

첨수종 마감일 2024. 01. 19
2024년도 지역특화 프로젝트 지원사업(지원) 공고
접수기간: 2024. 01. 19 ~ 2024. 01. 19
상세보기 신청하기

- 1 SMTECH 회원가입 바로가기 버튼 클릭
- 2 인터넷 주소창에 www.smttech.go.kr **직접입력** (※ 1번 바로가기 버튼 클릭 후 회원가입 절차 진행 시 정상적인 회원가입이 안 될 수 있음)
- 3 SMTECH 메인화면에서 회원가입 버튼 클릭 (※ **SMTECH 회원가입이 처음인 기업**은 대표자 명의로 회원가입 진행이 선행되어야 함)



← → smtech.go.kr/front/log/member.do

2024년 중소기업기술개발지원사업 통합공고 안내

SMTECH 중소기업 기술개발사업 통합관리시스템 RMS 기업지원사업 관리시스템

과제신청 과제평가 과제수행 연구비집행 연구비정산 정보마당

회원정보

로그인 —

회원가입 —

아이디찾기 —

패스워드 찾기 —

회원가입

중소기업기술정보진흥원 회원가입하여주세요.
회원가입을 하시면 보다 폭넓은 정보와 맞춤형 서비스 이용이 가능합니다.

- 중소기업기술정보진흥원 사용자가 온라인상 제공한 개인정보 보호를 위하여 최선을 다하고 있습니다.
- 회원님의 정보는 동의없이 공개되지 않으며, 개인정보보호법 및 개인정보처리방침에 의해 보호받고 있습니다.
- 국가연구개발과제 수행자(대표자, 과제책임자 등)의 개인정보는 관련법령(중소기업기술혁신촉진법, 동법 시행령, 중관리지침 및 국가연구개발사업의 관리 등에 관한 규정 등)에 의거하여 국가연구개발과제 운영정보로서 일정기간 보관됩니다.

1 약관동의 (필수)

아래 이용약관 및 개인정보취급방침을 반드시 읽어보시고 '동의'에 체크하신 후 '확인' 버튼을 눌러주세요.

제 1 조 (목적)

본 이용약관(이하 '약관')은 중소기업기술정보진흥원(이하 '기정원')이 운영하고 있는 "중소기업 기술개발사업 통합관리시스템"(이하 'SMTECH')에서 제공하는 모든 서비스(이하 '서비스')의 이용조건 및 절차, 이용자와 기정원의 권리, 의무 및 책임사항과 기타 필요한 사항을 규정함을 목적으로 합니다.

제 2 조 (약관의 효력과 변경)

1. 기정원은 이 약관의 내용과 주소지, 관리자의 성명, 개인정보보호 담당자의 성명, 연락처(전화, 팩스, 전자우편 주소 등) 등을 이용자가 알 수 있도록 SMTECH의 초기 서비스화면에 게시합니다.

2. 기정원은 개인정보보호법, 정보통신망 이용촉진 및 정보보호 등에 관한 법률, 약관의규제에관한법률, 전기통신기본법, 전기통신사업법, 정보통신윤리위원회심의규정, 정보통신윤리강령, 프로그램보호법 등 관계법령을 위배하지 않는 범위에서 이 약관을 개정할 수 있습니다.

3. 기정원은 약관을 개정할 경우에는 적용일자 및 개정사유를 명시하여 현행약관과 함께 기정원의 초기화면에 그 적용일자 7일 이전부터

※위의 개인정보 수집 이용에 대한 동의를 거부할 권리가 있습니다.
그러나 동의를 거부할 경우 원활한 서비스 제공에 일부 제한을 받을 수 있습니다.

동의 ☒ 미동의 ☐

2 개인정보 수집 및 이용 안내 (필수)

아래 개인정보수집 및 이용 안내를 반드시 읽어보시고 '동의'에 체크하신 후 '확인' 버튼을 눌러주세요.

가. 수집 및 이용목적

- 정보주체의 동의하에 회원제 서비스 이용 및 제한적 본인 확인제에 따른 본인확인, 개인식별, 불량회원의 부정 이용방지와 비인가 사용방지, 가입의사 확인, 가입 및 가입횟수 제한, 부정 조정을 위한 기록보존, 불만처리 등 민원처리, 고지사항 전달
- 정보주체의 동의하에 관련법령(신설기술혁신 촉진법, 중소기업기술혁신 촉진법 등 국가기술개발사업 관련)에 의거하여 국가 연구과제수행자(대표자, 책임자 등)의 국가과제 운영정보로 활용

나. 수집 및 이용항목

- 기정원은 회원가입, 원활한 고객상담, 각종 서비스의 제공을 위해 최초 회원가입 당시 아래와 같은 최소한의 개인정보를 필수항목으로 수집하고 있습니다.

- 항목 : 아이디, 비밀번호, 성명, 전화번호, 휴대전화, 이메일, 주소

※위의 개인정보 수집 이용에 대한 동의를 거부할 권리가 있습니다.
그러나 동의를 거부할 경우 원활한 서비스 제공에 일부 제한을 받을 수 있습니다.

동의 ☐ 미동의 ☒

1 약관동의(필수) 동의 버튼 클릭

2 개인정보수집 및 이용 안내(필수) 동의 버튼 클릭

(※ 주의사항) SMTECH 회원가입이 처음인 기업은 반드시 기업대표가 SMTECH 회원가입이 먼저 이뤄져야 함



아래 개인정보수집 및 이용 안내를 반드시 읽어보시고 '동의'에 체크하신 후 '확인' 버튼을 눌러주세요.

가. 수집 및 이용목적

1. 정보주체의 동의하에 회원제 서비스 이용 및 제한적 본인 확인제에 따른 본인확인, 개인식별, 불량회원의 부정 이용방지 및 비인가 사용방지, 가입의사 확인, 가입 및 가입횟수 제한, 부정 조정을 위한 기록보존, 불만처리 등 민원처리, 고지사항 전달
2. 정보주체의 동의하에 관련법령(산업기술혁신 촉진법, 중소기업기술혁신 촉진법 등 기술개발사업 관련)에 의거하여 국가 경쟁력제수행자(대표자, 책임자 등)의 국가과제 운영정보로 활용

나. 수집 및 이용항목

1. 기정원은 회원가입, 원활한 고객상담, 각종 서비스의 제공을 위해 최초 회원가입 당시 아래와 같이 수집합니다.

- 항목 : 아이디, 비밀번호, 성명, 전화번호, 휴대폰, 이메일, 주소

※위의 개인정보 수집 이용에 대한 동의를 거부할 권리가 있습니다. 그러나 동의를 거부할 경우 원활한 서비스 제공에 일부 제한을 받을 수 있습니다.

동의 ☒ 미동의 ☐

1 직장, 부서, 직위, 소속구분, 회사주소, TIPA 뉴스레터 서비스, 기업마당 메일링 서비스, 기업마당 문자알림 서비스 (선택)

※귀하는 위와 관련된 정보를 거부할 권리가 있으며, 본 서비스를 신청하지 않는다고 해서 회원가입을 거부하는 불이익을 드리지 않습니다.

동의 ☐ 미동의 ☐

2 (선택 정보에 대한 수집 동의를 하지 않았더라도, 선택정보를 기입하신 경우에는 해당 정보에 대한 수집동의가 이루어진 것으로 간주합니다.)

본인인증

내국인 (외국인 등록번호가 있는 외국인 포함)

아이핀(i-PIN)인증 핸드폰 인증

외국인 (외국인 등록번호가 없는 외국인)

외국인 회원가입

* 크롬 및 MS Edge 버전이 업데이트 되어 호환으로 인한 오류로 가입이 안될 시에 인터넷 익스플로러로 회원가입 진행 해주시기 바랍니다.

* 휴대폰인증 오류 시 : 인터넷 익스플로러 관리자 권한 실행 > 인터넷 옵션 > 일반 탭 설정버튼 클릭 > 웹 페이지를 열 때마다 설정 > 주소창에 www.smttech.go.kr 수기 입력 후 재접속하여 진행

* 만14세 미만아동은 회원가입을 할 수 없습니다.

* 외국인이 참여연구원 등록을 위해 회원가입을 할 경우, 반드시 내국인으로 회원가입 하여야 합니다.

* 본 페이지는 개인정보보호를 위해 전송시 암호화(보안SSL) 되어 전송되어집니다.

- 1 직장, 부서, 직위, 소속구분, 회사주소, TIPA 뉴스레터 서비스, 기업마당 메일링 서비스, 기업마당 문자알림 서비스 동의 또는 미동의 클릭
- 2 본인인증 시 아이핀(i-PIN) 인증 또는 핸드폰 인증 진행



회원가입 - 중소기업 기술개발사업

2024년 중소기업기술개발지원사업

SMTECH 중소기업 기술개발사업 RMS 통합관리시스템

과제신청 과제평가 과제수행 연구비집행

회원정보

로그인

회원가입

아이디찾기

비밀번호 찾기

회원가입

중소기업기술정보진흥원 회원가입 페이지입니다.

회원가입을 하시면 보다 폭넓은 정보와 맞춤형 서비스 이용이 가능합니다.

필수정보(기본정보) *표시는 필수 입력사항입니다. 반드시 입력해주세요

* 아이디

중복확인

* 비밀번호

영문(대소문자), 숫자 조합하여 10자리이상

비밀번호 도움말

* 비밀번호확인

영문(대소문자), 숫자 조합하여 10자리이상

* 성명

* 주민등록번호

[핸드폰인증]

* 영문명

* 국적

선택

* 전화번호

대한민국

선택

-

-

* 핸드폰

010

-

-

* 이메일

@

선택

* 주소

우편번호찾기

아이디 중복확인

ID 검색

중복검색

아이디 은 사용할 수 있습니다.

이 아이디를 사용하시려면 [사용하기]를 클릭하세요.

사용하기

2015 Copyrights TIPA ALL rights reserved.

닫기

- 아이디 옆 빈칸 클릭 후 사용할 ID 작성 후 중복검색 후 사용하기 클릭
- " * " 로 표시된 비밀번호, 비밀번호 확인, 영문명, 국적, 전화번호, 이메일, 주소 작성



선택정보 *사업체를 등록하시려면 사업체검색에서 조회, 선택하거나 사업체명 직접입력을 이용하세요.
*기타로 선택한 경우, '과제접수'시 정보를 변경해야 하는 번거로움이 있습니다.

※ 전문(관리)기관 사업담당자께서는 반드시 입력하시기 바랍니다.

1

직장 사업체검색

부서

직위 ※사업체 검색을 통해 직장을 입력하시면 활성화 됩니다.

소속구분

FAX 선택 --

회사주소 우편번호찾기

선택정보(부가서비스 신청)
과제관련 및 사업안내를 메일로 받아 보실 수 있는 서비스 신청에 동의합니다.

TIPA 뉴스레터 서비스 ☐ 동의합니다. ☒ 동의하지 않습니다.

* 중소기업기술정보진흥원(TIPA)에서 수행하는 R&D지원사업안내와 공고일정을 빠르고 쉽게 이메일로 받아보실 수 있습니다. 기술원 중소기업R&D의 전략적 투자발발을 제시하는 기술로드맵, R&D성장 스케치, R&D지원 우수사례 등 다량하고 알찬 중소기업지원 관련

기업매당 매출량 서비스 ☐ 동의합니다. ☒ 동의하지 않습니다.

* 매일 기업매당 실적정보를 이메일로 알려드립니다.

기업매당 문적업립 서비스 ☐ 동의합니다. ☒ 동의하지 않습니다.

* 매주 보아발 지원사업 정보를 문자로 알려드립니다.

중소벤처24 통합회원 가입 ☒ 중소기업24 통합 회원가입하기

* 중소기업24에 통합회원으로 가입하게되면 연계사이트를 보다 편리하게 이용하실 수 있습니다.

8cm84

※ 전문(관리)기관 사업담당자께서는 반드시 입력하시기 바랍니다.

직장 사업체검색

부서

직위 ※사업체 검색을 통해 직장을 입력하시면 활성화 됩니다.

소속구분

FAX 선택 --

회사주소 우편번호찾기



선택정보(부가서비스 신청)

과제관련 및 사업안내를 메일로 받아 보실 수 있는 서비스 신청에 동의합니다.

- 1 '사업체검색'을 통해 확인이 될 경우 직장, 부서, 소속구분, FAX, 회사주소 입력
- 2 '사업체검색'을 통해 확인이 되지 않을 경우 생략 가능



선택정보 *사업체를 등록하시려면 사업체검색에서 조회, 선택하신 사업체명 직전인자를 이용하세요
*기타로 선택한 경우, '과제접수'시 정보를 변경해야 하는 번거로움

※ 전문(관리)가간 사업담당자께서는 반드시 입력하시기 바랍니다.

계정 사업체검색

부서

직위 *사업체명 검색을 통해 직위를 입력하시면 설정이 됩니다.

소속구분

FAX 선택 --

회사주소

선택정보(부가서비스 신청)
과제관련 및 사업안내를 메일로 받아 보실 수 있는 서비스 신청에 동의합니다.

TIPA 뉴스레터 서비스 ☐ 동의합니다. ☒ 동의하지 않습니다.

* 중소기업기술정보진흥원(TIPA)에서 수행하는 R&D지원사업안내와 공고일정을 빠르고 쉽게 이메일로 받아보실 수 있습니다. 기술분야별 전문가 인터뷰, 중소기업R&D의 전략적 투자방향을 제시하는 기술로드맵, R&D현장 스케치, R&D지원 우수사례 등 다양하고 알찬 중소기업에 위한 소식을 전달하여 드리겠습니다.

기업마당 메일링 서비스 ☐ 동의합니다. ☒ 동의하지 않습니다.

* 매일 기업마당 정책정보를 이메일로 알려드립니다.

기업마당 문자알림 서비스 ☐ 동의합니다. ☒ 동의하지 않습니다.

* 매주 2차별 지원사업 정보를 문자로 알려드립니다.

중소벤처24 통합회원 가입 ☒ 중소기업24 통합 회원가입하기

* 중소기업24에 통합회원으로 가입하게되면 연계사이트를 보다 편리하게 이용하실 수 있습니다.

- 1 TIPA 뉴스레터 서비스, 기업마당 메일링 서비스, 기업마당 문자알림 서비스 '동의합니다' 또는 '동의하지 않습니다' 클릭
- 2 중소기업24 통합회원 가입 필요 시 회원가입 진행 (※ 통합 회원가입 없이도 RMS 로그인 가능함)



개발사 x +

선택정보(부가서비스 신청)
과제관련 및 사업안내를 메일로 받아 보실 수 있는 서비스 신청에 동의합니다.

TIPA 뉴스레터 서비스	<input type="radio"/> 동의합니다. <input checked="" type="radio"/> 동의하지 않습니다.
* 중소기업기술정보진흥원(TIPA)에서 수행하는 R&D지원사업안내와 공고일정을 빠르고 쉽게 이메일로 받아보실 수 있습니다. 기술분야별 전문가 인터뷰, 중소기업R&D의 전략적 투자방향을 제시하는 기술로드맵, R&D현장 스케치, R&D지원 우수사례 등 다양하고 알찬 중소기업에 위한 소식을 전달하여 드리겠습니다.	
기업마당 메일링 서비스	<input type="radio"/> 동의합니다. <input checked="" type="radio"/> 동의하지 않습니다.
* 매일 기업마당 정책정보를 이메일로 알려드립니다.	
기업마당 문자알림 서비스	<input type="radio"/> 동의합니다. <input checked="" type="radio"/> 동의하지 않습니다.
* 매주 분야별 지원사업 정보를 문자로 알려드립니다.	
중소벤처24 통합회원 가입	<input checked="" type="radio"/> 중소기업24에 통합회원 가입합니다.
* 중소기업24에 통합회원으로 가입하게되면 연계사이트를 보다 편리하게 이용할 수 있습니다.	

1

2

가입하기 취소

1 화면에 생성된 문자 입력

2 '가입하기' 버튼 클릭



2024년 중소기업기술개발지원사업 통합공고 안내

'24년 통합공고문 보러 가기

SMTECH 중소기업 기술개발사업 통합관리시스템 RMS 기업지원사업 관리시스템 59:40 연결 로그아웃 국민평가단신청 평가위원신청 개인정보경영요청 공공데이터제공 마이페이지 통합로그인

과제신청 과제평가 과제수행 연구비집행 연구비정산 정보마당 고객지원

마이페이지

- 개인화페이지
- 개인정보관리
 - 개인정보관리(기본)
 - 개인정보관리(상세)
 - 비밀번호 변경
 - 인증이메일 등록
 - 인증핸드폰 등록
- 기관정보관리
- 사용로그조회
- 전자공지알
- 평가위원
- 온라인서면평가
- 관심사업등록
- 나의질문보기

개인정보관리



※ 개인정보 수정 후 반드시 '수정하기' 버튼을

* 아이디	
* 현재 비밀번호	<input type="password"/>
* 성명	
* 영문명	<input type="text"/>
* 국적	<input type="text"/>
* 전화번호	<input type="text"/>
* 핸드폰	<input type="text"/>
* 이메일	<input type="text"/>
* 주소	<input type="text"/>



선택정보 *사업체를 등록하시려면 사업체명
* '기타'로 선택한 경우, '과제접수'시 정보를

※ 과제를 신청하시는 기관(기업) 및 전문(관리)기관 사업담당자께서는 반드시 입력하시기 바랍니다.

* 아이디			
* 현재 비밀번호	<input type="password"/>	비밀번호 도움말	
* 성명			
* 영문명	<input type="text"/>		
* 국적	<input type="text"/>		
* 전화번호	<input type="text"/>	<input type="text"/>	<input type="text"/>
* 핸드폰	<input type="text"/>	<input type="text"/>	<input type="text"/>
* 이메일	<input type="text"/>	@ 직접입력	<input type="text"/>
* 주소	<input type="text"/>		

1 '가입하기' 클릭 후 정상적으로 처리되었을 경우 " * " 로 표기된 부분에 작성된 내용들이 확인이 됨



과제신청 과제평가 과제수행 연구비집행 연구비정산 정보마당 고객지원

마이페이지

개인정보관리

개인정보관리(기본)

아이디

원제 비밀번호

성명

영문명

국적

전화번호

핸드폰

이메일

주소

국가연구자번호

직장

사업체 인증여부

부서

직위

소속구분

FAX

회사주소

기관 검색

사업체명

사업자등록번호

검색

사업체명을 검색해주세요.

2015 Copyrights TIPA ALL rights reserved.

닫기

- 1 개인정보관리 → 개인정보관리(기본) 클릭
- 2 '사업체검색' 버튼 클릭
- 3 '사업체명' 또는 '사업자등록번호' 입력 후 검색 클릭



과제신청 과제평가 과제수행 연구비집행 연구비정산 정보마당 고객지원

마이페이지

개인정보관리

개인정보관리(가본)

개인정보관리(상세)

비밀번호 변경

인증이메일 등록

인증휴대폰 등록

기관정보관리

사용로그조회

전자공지함

평가위임

온라인서명평가

관심사업등록

나의질문보기

정보조회

이력신청

동아서

개인정보관리

※ 개인정보 수정 후 반드시 '수정하기' 버튼을 클릭하시기

아이디

원래 비밀번호

비밀번호 도움말

성명

영문명

국적

전화번호

핸드폰

이메일

주소

선택정보 *사업체를 등록하시려면 사업체검색에서 조회, *기타로 선택한 경우, '과제집행'시 정보를 변경해야 함

※ 과제를 신청하시는 기관(기업) 및 전문(관리)기관 사업담당자께서는 반드시 입력하시기 바랍니다.

국가연구자번호

국가연구자번호 검증

조회 및 발급

의무화안내

직장

사업체검색

사업체 인증여부

Y (사업자등록번호 : *****)

부서

직위

소속구분

FAX

회사주소

우편번호찾기

1



smtech.go.kr/front/mpa/of/OrgnFrontAdmin_orgnMst.do

- 1
- 개인화페이지
- 개인정보관리
- 기관정보관리
- 기관별 과제관리자 지정
- 사용로그조회
- 전자공제청
- 평가위원
- 온라인서면평가
- 관심사업등록
- 나의질문보기
- 경보조회
- 여의신청
- 동의서

사업체정보 조회

기본정보 재무결산 자격증/포상 지식재산권 정부과제수행실적 연구

※ 외국기관을 등록시, 국적을 먼저 선택하시기 바랍니다.

사업자번호 인증

사업체주소

홈페이지

국적

전화번호

업종코드

주요생산품

종업원수 직원수 정규직 비정규직 생산직 외국인

연구소설립여부 ☐ 해당 ☒ 해당없음

연구소설립일

대지면적

기관유형코드 찾기

법인번호

모기업/그룹 사업체찾기 삭제

이노비즈기업여부 ☐ 해당 ☒ 해당없음

※ [기관유형코드]를 통해 기술로 산정에 사용됩니다. 반드시 올바른 기업 유형을 선택하시기 바랍니다.
 ※ 사업자등록번호가 있음에도 불구하고, 외국기관으로 등록한 경우, 과제 협약 및 사업비 지급에 문제가 발생합니다.
 ※ '사업체 인증'이 되지 않는 경우, (주)한국신용평가정보(1600-1522)으로 문의바랍니다.
 ※ 외국기관의 업종코드 및 업태코드는 유사한 항목을 선택바랍니다.

기본정보 재무결산 자격증/포상 지식재산권 정부과제수행실적 연구시설·장비 보유현황 대표자

※ 외국기관을 등록시, 국적을 먼저 선택하시기 바랍니다.

3

사업자번호 인증

사업체주소 우편번호찾기

홈페이지

국적

전화번호

업종코드

주요생산품

종업원수 직원수 정규직 비정규직 관리직 생산직 외국인 연구직

연구소설립여부 ☐ 해당 ☒ 해당없음

연구소설립일

대지면적

기관유형코드 찾기

법인번호

모기업/그룹 사업체찾기 삭제

이노비즈기업여부 ☐ 해당 ☒ 해당없음

공장등록여부 ☐ 있음 ☒ 없음

연건평면적

영리구분 ☒ 영리 ☐ 비영리

기관상태코드

본사유형코드

벤처기업여부 ☐ 해당 ☒ 해당없음

경영혁신기업여부 ☐ 해당 ☒ 해당없음

초기화 저장

※ [기관유형코드]를 통해 기술로 산정에 사용됩니다. 반드시 올바른 기업 유형을 선택하시기 바랍니다.
 ※ 사업자등록번호가 있음에도 불구하고, 외국기관으로 등록한 경우, 과제 협약 및 사업비 지급에 문제가 발생합니다.
 ※ '사업체 인증'이 되지 않는 경우, (주)한국신용평가정보(1600-1522)으로 문의바랍니다.
 ※ 외국기관의 업종코드 및 업태코드는 유사한 항목을 선택바랍니다.

- 1 마이페이지 기관정보관리 → '기관정보관리' 클릭
- 2 기본정보 탭에 " * " 표기된 영역 모두 작성 후 저장 버튼 클릭
- 3 '기본정보탭' 부터 재무결산, 자격증/포상, 지식재산권, 정부과제수행실적, 연구시설·장비 보유현황, 대표자까지 " * " 표기된 영역 모두 작성

smtech.go.kr/front/mpa/of/OrgnFrontAdmin_orgnMst.do

기본정보

재무결산

자격증/포상

지식재산권

정부과제수행실적

연구시설·장비 보유현황

대표자

■ 사업체정보 조회

기본정보

재무결산

자격증/포상

지식재산권

정부과제수행실적

연구시설·장비

보유현황

대표자

※ 외국기관을 등록시, 국적을 먼저 선택하시기 바랍니다.

※ 외국기관을 등록시, 국적을 먼저 선택하시기 바랍니다.

1

2

*사업자번호	<input type="text"/>	인증	*사업체명	<input type="text"/>
*사업체주소	<input type="text"/>		우편번호찾기	<input type="text"/>
홈페이지	<input type="text"/>			
*국적	<input type="text"/>		*사업체설립일	<input type="text"/> 예) 2015-01-01
*전화번호	<input type="text"/>		팩스번호	<input type="text"/>
*업종코드	<input type="text"/>			
주요생산품	<input type="text"/>			
종업원수	*직원수	정규직	비정규직	관리직
		생산직	외국인	연구직
연구소설립여부	<input type="radio"/> 해당 <input checked="" type="radio"/> 해당없음		공장등록여부	<input type="radio"/> 있음 <input checked="" type="radio"/> 없음
연구소설립일	<input type="text"/> 예) 2015-01-01		연건평면적	<input type="text"/> m ²
대지면적	<input type="text"/> m ²		*영리구분	<input checked="" type="radio"/> 영리 <input type="radio"/> 비영리
*기관유형코드	<input type="text"/>	찾기	*기관상태코드	<input type="text"/>
법인번호	<input type="text"/>		*본사유형코드	<input type="text"/>
모기업/그룹	<input type="text"/>	사업체찾기 삭제	벤처기업여부	<input type="radio"/> 해당 <input checked="" type="radio"/> 해당없음
이노비즈기업여부	<input type="radio"/> 해당 <input checked="" type="radio"/> 해당없음		경영혁신기업여부	<input type="radio"/> 해당 <input checked="" type="radio"/> 해당없음

*사업자번호	<input type="text"/>	인증	*사업체명	<input type="text"/>
*사업체주소	<input type="text"/>		우편번호찾기	<input type="text"/>
홈페이지	<input type="text"/>			
*국적	<input type="text"/>		*사업체설립일	<input type="text"/> 예) 2015-01-01
*전화번호	<input type="text"/>		팩스번호	<input type="text"/>
*업종코드	<input type="text"/>			
주요생산품	<input type="text"/>			
종업원수	*직원수	정규직	비정규직	관리직
		생산직	외국인	연구직
연구소설립여부	<input type="radio"/> 해당 <input checked="" type="radio"/> 해당없음		공장등록여부	<input type="radio"/> 있음 <input checked="" type="radio"/> 없음
연구소설립일	<input type="text"/> 예) 2015-01-01		연건평면적	<input type="text"/> m ²
대지면적	<input type="text"/> m ²		*영리구분	<input checked="" type="radio"/> 영리 <input type="radio"/> 비영리
*기관유형코드	<input type="text"/>	찾기	*기관상태코드	<input type="text"/>
법인번호	<input type="text"/>		*본사유형코드	<input type="text"/>
모기업/그룹	<input type="text"/>	사업체찾기 삭제	벤처기업여부	<input type="radio"/> 해당 <input checked="" type="radio"/> 해당없음
이노비즈기업여부	<input type="radio"/> 해당 <input checked="" type="radio"/> 해당없음		경영혁신기업여부	<input type="radio"/> 해당 <input checked="" type="radio"/> 해당없음

※ [기관유형코드]를 통해 기술로 산정에 사용됩니다. 반드시 올바른 기업 유형을 선택하시기 바랍니다.
 ※ 사업자등록번호가 있음에도 불구하고, 외국기관으로 등록한 경우, 과제 협약 및 사업비 지급에 문제가 발생합니다.
 ※ '사업체 인증'이 되지 않는 경우, (주)한국신용평가정보(1600-1522)으로 문의바랍니다.
 ※ 외국기관의 업종코드 및 업태코드는 유사한 항목을 선택바랍니다.

※ [기관유형코드]를 통해 기술로 산정에 사용됩니다. 반드시 올바른 기업 유형을 선택하시기 바랍니다.
 ※ 사업자등록번호가 있음에도 불구하고, 외국기관으로 등록한 경우, 과제 협약 및 사업비 지급에 문제가 발생합니다.
 ※ '사업체 인증'이 되지 않는 경우, (주)한국신용평가정보(1600-1522)으로 문의바랍니다.
 ※ 외국기관의 업종코드 및 업태코드는 유사한 항목을 선택바랍니다.

초기화

저장

1 사업자번호 인증이 되지 않는 경우 한국신용평가정보(1600-1522)를 통해 사업자번호 인증 절차 진행

2 '사업체주소'의 경우 지원사업을 신청하려고 하는 지역 소재의 '사업체주소'를 작성할 것

(※ 주의사항) RMS 지원사업 공고는 기관정보관리의 '사업체주소' 기준으로 지원사업 공고가 확인됨



zh.go.kr/front/mpa/ef/OrgnFrontAdmin_organMst.do

2024년 중소기업기술개발지원사업 통합공고 안내

'24년 통합공고문 보러 가기

SMTECH 중소기업 기술개발사업 총합관리시스템 RMS 기업지원사업 관제시스템 59:55 연강 로그인 국민행가단신청 평가위원신청 개인정보장정요청 공공데이터제공 마이페이지 통합로그인

과제신청

과제평가

과제수행

연구비집행

연구비정산

정보마당

고객지원

☰ 🔍

마이페이지

개인화페이지	-
개인정보관리	+
기관정보관리	-
기관정보관리	-
기관별 과제관리자 지정	-
사용로그조회	+
전자글자합	+
평가위원	+
온라인서명평가	+
관심사업등록	-
내의질문보기	-
결보조회	+
이의신청	+
도움말	+

기관정보 관리

사업체정보 조회

번호	사업체명
1	
2	

- * 대표자 대리인 변경 시 개인정보관리 메뉴에서 해당 사업체로 소속을 변경하신 후 [대리인 대표자변경] 버튼을 클릭하십시오.
- * 반드시 대표자로 로그인하시어 등록하시기 바랍니다.
- * 그 외의 사용자가 로그인하여 사업체를 신규등록할 경우, 등록된 사람이 대표자로 자동 등록됩니다.
- * 새로운 사업체를 등록하시려면 [등록] 버튼을, 기등록된 사업체 정보를 수정하시려면 [사업체명]을 클릭하십시오.

기관정보 관리

[홈](#) > [마이페이지](#) > [기관정보관리](#) > [기관정보관리](#)

사업체정보 조회

번호	사업체명	사업체구분	사업자번호	본사/ 지사구분	권한
1		중소기업(벤처)		지사	대표자
2		중소기업(벤처)		본사	대표자

대리인 대표자변경

등록

- * 대표자 대리인 변경 시 개인정보관리 메뉴에서 해당 사업체로 소속을 변경하신 후 [대리인 대표자변경] 버튼을 클릭하십시오.
- * 반드시 대표자로 로그인하시어 등록하시기 바랍니다.
- * 그 외의 사용자가 로그인하여 사업체를 신규등록할 경우, 등록된 사람이 대표자로 자동 등록됩니다.
- * 새로운 사업체를 등록하시려면 [등록] 버튼을, 기등록된 사업체 정보를 수정하시려면 [사업체명]을 클릭하십시오.

1 기관정보관리 입력이 정상적으로 처리되었을 경우 화면

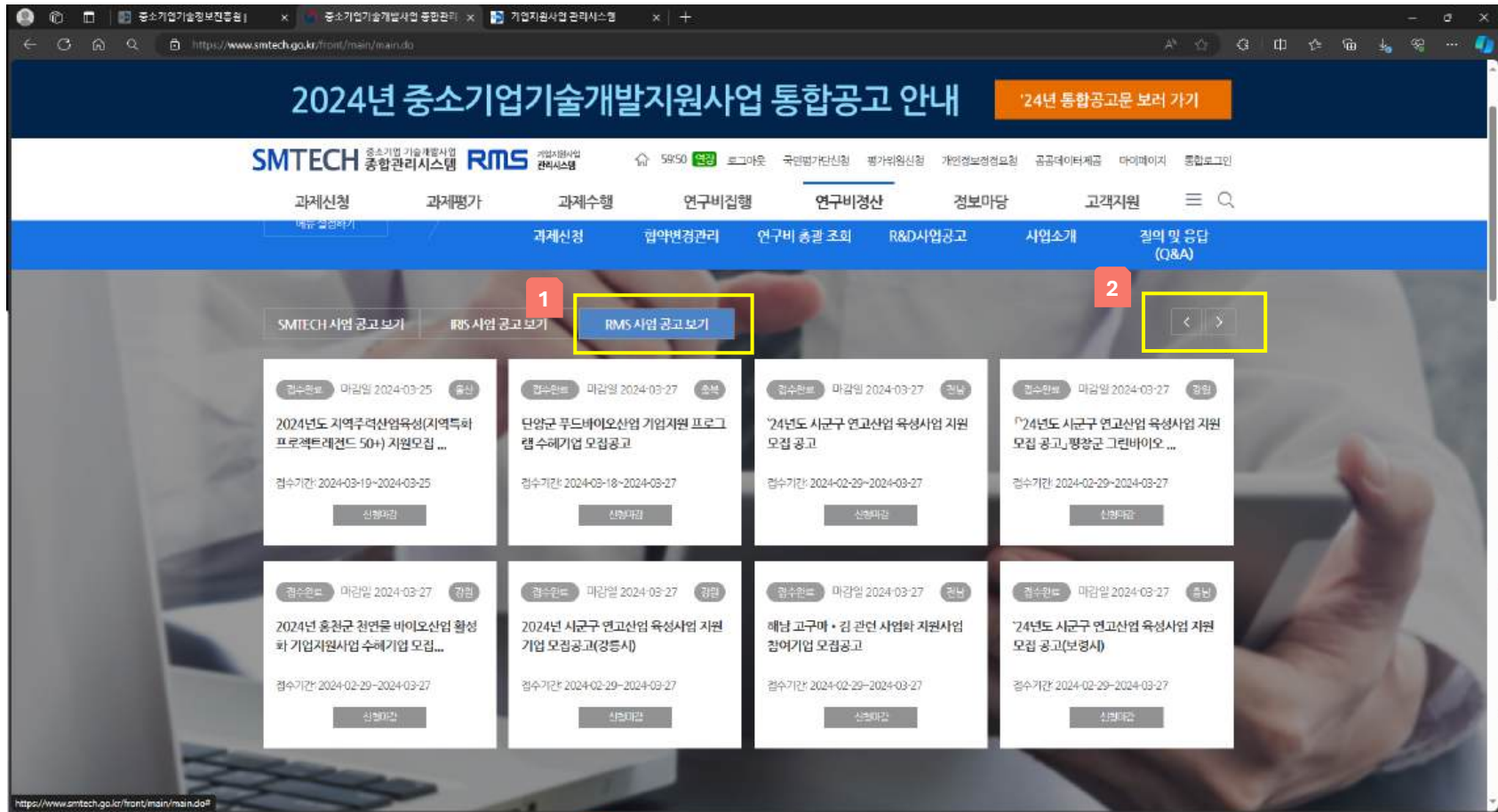

- 1 SMTECH 메인화면에서 RMS 사업공고 보기 클릭
- 2 방향키를 클릭하여 희망하는 지원사업 '신청하기' 버튼 클릭

(참고사항) 희망하는 지원사업을 찾기 힘들 경우 타 지원사업 '신청하기' 버튼을 클릭하여도 신청 가능함



※ 과제를 신청하시는 기관(기업) 및 전문(관리)기관 사업담당자께서는 반드시 입력하시기 바랍니다.

국가연구자번호	<input type="text"/>	국가연구자번호 검증 조회 및 발급 의무화안내
직장	<input type="text"/>	사업체검색
사업체 인증여부	Y (사업자등록번호 : <input type="text"/>)	
부서	<input type="text"/>	
직위	대표이사 <input type="text"/>	※사업자
소속구분	중소기업 <input type="text"/>	
FAX	<input type="text"/> - <input type="text"/> - <input type="text"/>	
회사주소	<input type="text"/>	우편번호찾기

기관정보 관리

홈 > 마이페이지 > 기관정보관리 > 기관정보관리

사업체정보 조회

2	사업체명	사업체구분	사업자번호	본사/지사구분	권한
1		중소기업(벤처)			대표자
2		중소기업(벤처)			

[대리인 대표자변경](#) [등록](#)

(주의사항) RMS 지원사업 신청 전 반드시 확인할 2가지 사항

- 1 개인정보관리(기본)에서 사업체 인증여부에서 'Y'로 인증처리가 되었는지 확인할 것
- 2 기관정보 관리에서 '사업체정보 조회' 란에 기업정보가 조회되는지 확인할 것



RMS 지역특화산업육성
기업지원사업 관리시스템
Regional industry development enterprise support program Management System



RMS를 이용하기 위
로그인이 필요함

아이디를 입력하세요

비밀번호를 입력하세요

로그인

중소기업 통합콜센터: 1357

SMTECH 아이디가 없는 중소기업은 이
아동하여 회원가입을 신청해주세요.

지원기업 사용자만

소통창구(공지사항, 시스템 여려문의)

**RMS를 이용하기 위해서는
로그인이 필요합니다.**

아이디를 입력하세요

비밀번호를 입력하세요

로그인

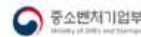

중소벤처기업부
Ministry of SMEs and Startups



중소기업진흥공단
Korea Small Business Administration

세종특별자치시 신청영양로 70, 중소기업진흥공단신용평가센터
Copyright © 중소기업진흥공단 All Rights Reserved

- 1 SMTECH ID 입력
- 2 SMTECH 비밀번호 입력
- 3 로그인 버튼 클릭

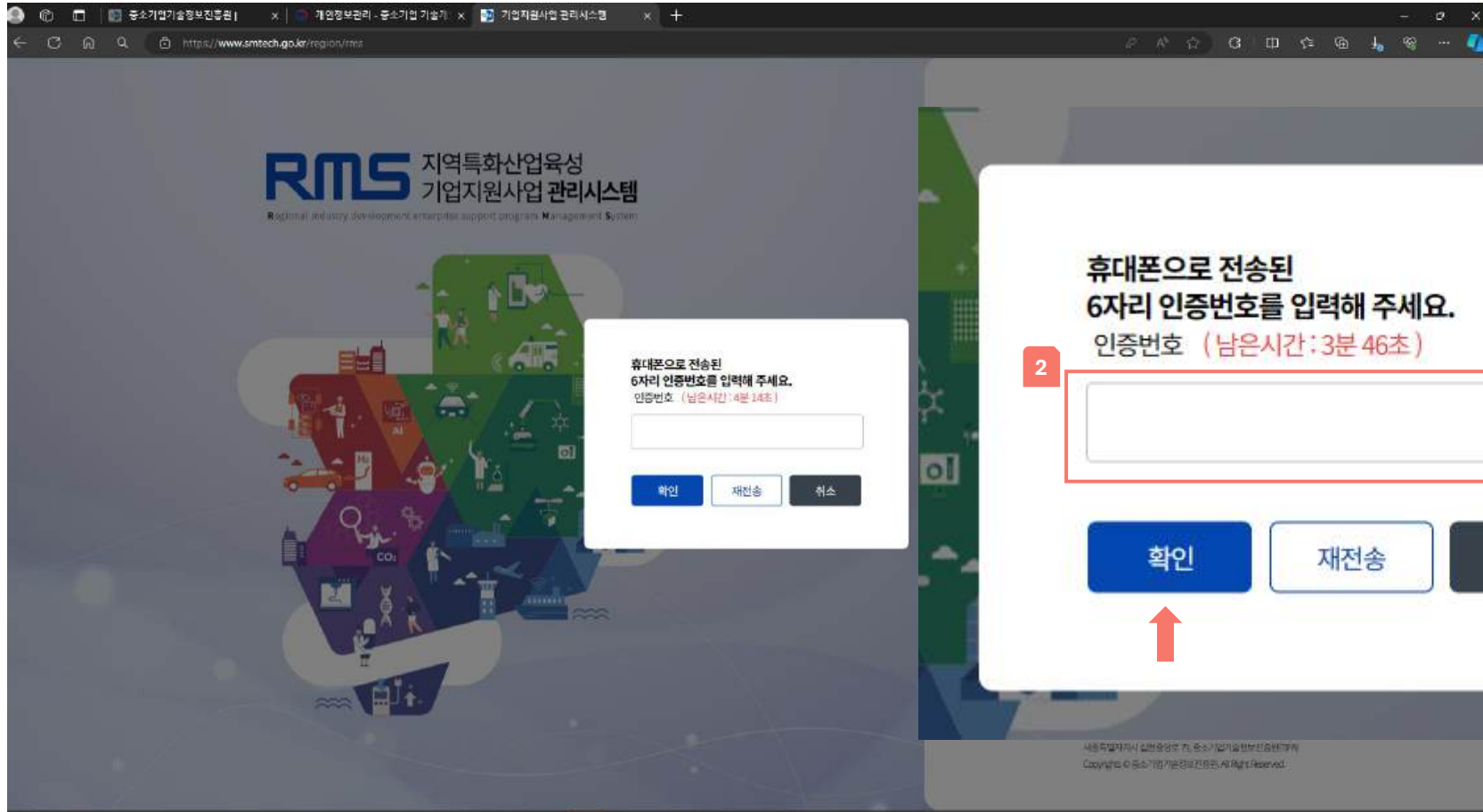

- 1 SMTECH 회원가입 시 개인정보관리(기본) 가입된 휴대폰 번호로 인증번호 송부
- 2 휴대폰으로 수신된 인증번호 입력 후 '확인' 버튼 클릭



1 과제공고

전체공고보기

접수중 마감일 : 2024-03-29

2024년도 지역주력산업육성(지역특화 프로젝...

2

접수기간 : 2024-03-19 ~ 2024-03-29

3

상세보기

신청하기

신청공고

공고번호	공고명	접수시작일	접수종료일	공고일	제출일	선정평가종료일	선정결과
표시 할 행이 없습니다.							

- 지원기업 소재지 기준 로그인 시점 기준으로 접수 중인 모든 지원사업 공고 확인은 '전체공고보기'로 가능함
- 신청하고자 하는 지원사업 공고의 상세내용을 보기 위해서는 '상세보기' 클릭
- 지원사업을 신청하고자 할 경우 '신청하기' 버튼 클릭



1

2

광고상세

광고정보

과제명: 울산 지역특화 프로젝트 지원(자동차)

사업연도: 2024

과제지역: 울산

광고명: 2024년도 지역주력산업육성(지역특화 프로젝트)제2호 50+ 지원모집 공고 (울산, 자동차 DX전환)

공고번호: 2024_울산_비R&D(지역주력산업육성)_F_0082

접수기간: 2024-03-19 ~ 2024-03-25

사업명: 프로젝트(자동차)

지원대상명	프로그램명	프로그램설명	정부지원금 (단위:천원)
참여기업(지역특화 프로젝트)	기술지도	※ 지원 내용: 1. 디지털 융합 기술(CAD/CAM/CAE/하네)를 활용한 제품 설계 및 해석 지원 2. 부품 설계 및 구조 개선(지적 설계)을 위한 해석 3. 시제품 및 양산 이전, 제품 검증에 대한 해석 4. 지원 규모: 7건 내외	10,000
참여기업(지역특화 프로젝트)	인증지원(국내)	※ 지원 내용: 1. 개발 기술 제품에 대한 시험 인증 및 특허 분석 출판 등록 지원 2. 제품 품질인증 및 고도화를 위한 시험 인증지원 3. 경쟁기술 및 국내외 특허 기술 분석 지원 4. 원천기술 확보를 위한 특허출원 및 등록 지원 5. 지원 규모: 6건 내외	5,000
참여기업(지역특화 프로젝트)	시제품제작	※ 지원 내용: 1. 신규사업 마케터 및 개선품의 설계 및 제작 지원(전기자동차 부품 관련) 2. 실험 용역 또는 축소된 크기 제품 제작, 제품 특징과 형태 및 기능을 나타내는 시제품 모형 3. 단순 완제품 양산, 자산성물품구입, 양산형 금형제작지원 제외 4. 지원 규모: 9건 내외	40,000
참여기업(지역특화 프로젝트)	컨설팅(국내)	※ 지원 내용: 1. 전기자동차 부품 관련 최신 기술정보 제공 2. 전기자동차 부품 부가가치 제고를 위한 컨설팅 및 제품 고도화 3. 전기자동차 부품 개발을 위한 실험해석/설계 최적화 등 기술지원 4. 전기자동차 부품 기술확보 및 제품고도화 지원 5. 지원 규모: 5건 내외	4,000

공고내용: 중소벤처기업부와 울산광역시에서 추진하는 지역특화 프로젝트 제2호 50+ 참여기업 대상 주력산업 기업지원 프로그램을 안내하오니, 해당 프로그램에 참여를 희망하는 프로젝트 참여기업의 많은 신청 바랍니다.

2

담당자정보

기관명	담당자명	연락처	이메일	담당업무
				사업실무

- 1 '상세보기' 버튼 클릭 시 확인되는 공고 상세내용
- 2 해당 사업공고 관련 세부내용은 '담당자 정보' 란에 기재된 담당자에게 문의



The screenshot shows the SME Support Center (중소기업지원포털) website. The main content area is titled "첨부파일" (Attachments). It contains a table listing documents uploaded for the "2024년 지역주력산업육성(지역특화프로젝트) 지원모집 공고문.hwp". The table has columns for "순번" (Sequence Number), "파일명" (File Name), "크기(KB)" (Size (KB)), and "다운로드" (Download). A red box highlights the first row of the table.

순번	파일명	크기(KB)	다운로드
1	(붙임1) 2024년 지역주력산업육성(지역특화프로젝트) 지원모집 공고문.hwp	137.0	다운로드
2	(붙임2) 기업 동의서(개인 정보 통합관리시스템 정부과제 중복지원 근절).hwp		다운로드
3	(양식1) 신청서_해석 및 최적 설계 기술지원_지역특화프로젝트(업체명).hwp		다운로드
4	(양식2) 신청서_시험인증 및 특허지원_지역특화프로젝트(업체명).hwp		다운로드
5	(양식3) 신청서_기술정보제공 및 컨설팅_지역특화프로젝트(업체명).hwp		다운로드
6	(양식4) 신청서_시제품제작_지역특화프로젝트(업체명).hwp		다운로드
7	(참고) 기업지원사업 관리시스템(RMS) 사용자매뉴얼(지원기업용)_v1.0 (1).pdf		다운로드



공고신청

[공고·협약](#) > [접수관리](#) > [공고신청](#)

공고신청

1

신청공고번호	2024_울산_비R&D지역주력산업육성_F_0082			
신청공고명	2024년도 지역주력산업육성(지역특화 프로젝트레전드 50+) 지원모집 공고 (울산, 자동차 DX전환)			
기업명	<input type="text"/>	사업자등록번호	<input type="text"/>	
대표자명	<input type="text"/>	법인등록번호	<input type="text"/>	
대표전화번호	<input type="text"/>	설립일	<input type="text"/>	
주소	<input type="text"/>			
*산업명	2 * 프로젝트(자동차)			
*지원대상	3 * 참여기업(지역특화 프로젝트)			
*지원프로그램	대상명	프로그램명	프로그램설명	정부지원금(단위:천원)
*지원제품(기술)	<input type="text"/>			
*신청정부지원금(단위:천원)	<input type="text"/>		*기업부담금(단위:천원)	<input type="text"/>

- 1 신청하기 전 기업명, 사업자등록번호, 대표자명, 법인등록번호, 대표전화번호, 설립일, 주소 확인하기
- 2 신청하는 '산업명' 클릭
- 3 신청하는 '지원대상' 클릭



*산업명	<input checked="" type="checkbox"/> 프로젝트(자동차)			
*지원대상	<input checked="" type="checkbox"/> 참여기업(지역특화 프로젝트)			
*지원프로그램	대상명	프로그램명	프로그램설명	정부지원금(단위:천원)
	참여기업(지역특화 프로젝트)	<input checked="" type="checkbox"/> 기술지도	□ 지원 내용 : 1. 디지털 융합 기술(CAD,CAM,CAE(해석)을 활용한 제품 설계 및 해석 지원 2. 부품 설계 및 구조 개선(최적 설계)을 위한 해석 3. 시제작및 양산 이전, 제품 검증을 위한 해석 □ 지원 규모 : 7건 내외	10,000
		<input checked="" type="checkbox"/> 인증지원(국내)	□ 지원 내용 : 1. 개발 기술 제품에 대한 시험 인증 및 특허 분석 출원 등록 지원 2. 제품 품질검증 및 고도화를 위한 시험 인증지원 3. 경쟁기술 및 국내외 특허 기술 조사 분석 지원 4. 원천기술 확보를 위한 특허출원 및 등록 지원 □ 지원 규모 : 6건 내외	5,000
		<input checked="" type="checkbox"/> 시제품제작	□ 지원 내용 : 1. 신규사업 아이템 및 개선품의 설계 및 제작 지원(전기자동차 부품 관련) 2. 실물 동일 또는 축소된 크기 제품 제작, 제품 특징과 형태 및 기능을 나타내는 시제품 모형 3. 단순 완제품 양산, 자산성물품구입, 양산형 금형제작지원 제외 □ 지원 규모 : 9건 내외	40,000
		<input checked="" type="checkbox"/> 컨설팅(국내)	□ 지원 내용 : 1. 전기자동차 부품 관련 최신 기술정보 제공 2. 전기자동차 부품 부가가치 제고를 위한 컨설팅 및 제품 고급화 3. 전기자동차 부품 개발을 위한 선행해석/설계 최적화 등 기술지원 4. 전기자동차 부품 기술확보 및 제품고도화 지원 □ 지원 규모 : 5건 내외	4,000
*지원제품(기술)				
*신청정부지원금(단위: 천원)			*기업부담금(단위:천원)	

1 지원할 프로그램명, 프로그램 설명 및 정부지원금(지원한도)를 확인

2 신청하고자 하는 지원 프로그램명 클릭

(참고사항) 신청할 지원 프로그램이 다수인 경우 지원 프로그램 모두 클릭



공고신청

신청공고번호	2024_울산_(비R&D)지역주력산업육성_F_0082													
신청공고명	2024년도 지역주력산업육성(지역특화 프로젝트레전드 50+) 지원모집 공고 (울산, 자동차 DX전환)													
기업명		사업자등록번호												
대표자명		법인등록번호												
대표전화번호		설립일												
주소														
*산업영	<input checked="" type="checkbox"/> 프로젝트(자동차)													
*지원대상	<input checked="" type="checkbox"/> 참여기업(지역특화 프로젝트)													
*지원프로그램	대상명	프로그램명	프로그램설명	정부지원금(단위:천원)										
*지원제품(기술)	<input type="text"/>													
*신청정부지원금(단위:천원)	<input type="text"/>	*기업부담금(단위:천원)	<input type="text"/>											
<p>총괄책임자</p> <table border="1"> <tr> <td>*성명</td> <td><input type="text"/></td> <td>*유선전화</td> <td colspan="2"><input type="text"/></td> </tr> <tr> <td>*휴대전화</td> <td><input type="text"/></td> <td>*이메일</td> <td colspan="2"><input type="text"/></td> </tr> </table>					*성명	<input type="text"/>	*유선전화	<input type="text"/>		*휴대전화	<input type="text"/>	*이메일	<input type="text"/>	
*성명	<input type="text"/>	*유선전화	<input type="text"/>											
*휴대전화	<input type="text"/>	*이메일	<input type="text"/>											
<p>실무담당자</p> <table border="1"> <tr> <td>*성명</td> <td><input type="text"/></td> <td>*유선전화</td> <td colspan="2"><input type="text"/></td> </tr> <tr> <td>*휴대전화</td> <td><input type="text"/></td> <td>*이메일</td> <td colspan="2"><input type="text"/></td> </tr> </table>					*성명	<input type="text"/>	*유선전화	<input type="text"/>		*휴대전화	<input type="text"/>	*이메일	<input type="text"/>	
*성명	<input type="text"/>	*유선전화	<input type="text"/>											
*휴대전화	<input type="text"/>	*이메일	<input type="text"/>											

- 1 지원제품(기술) 작성 → 어떤 내용을 작성해야 하는지에 대한 질의는 '공고문 상세보기'에 기재된 담당자에게 문의
- 2 신청정부지원금은 지원프로그램별 합산한 금액을 작성하며, 금액 작성 시 '천원 단위' 임을 유의하여 작성
- 3 총괄책임자 및 실무담당자 작성 시 유선번호 및 휴대전화는 '-'를 반드시 포함하여 작성



접수서류

1

순번	구분	서류명	필수여부	파일첨부	
1	신청기업	사업신청서 한글파일	필수		찾아보기
2	신청기업	사업신청서(직인 날인본)	필수		찾아보기
3	신청기업	기업 동의서(개인 정보, 통합관리시스템, 정부과제 중복지원 근절)	필수		찾아보기
4	신청기업	국세 및 지방세 완납 증명서	필수		찾아보기
5	신청기업	사업자등록증	필수		찾아보기
6	신청기업	2021~2023년 국세청 제출 재무제표	필수		찾아보기
7	신청기업	중소기업 복지플랫폼 우수 활용기업 인증서	선택		찾아보기
8	신청기업	중소기업중앙회가 선정한 명문장수기업 인증서	선택		찾아보기
9	신청기업	원산지인증수출자인 경우 인증서	선택		찾아보기

공급기관

추가

순번	공급기관명	설립일	사업자등록번호	대표자명	법인번호	대표전화번호	주소	*담당자명	*담당자전화번호	*지원금(천원)	관리
표시 할 행이 없습니다.											

임시저장

제출

목록

- 1 다운받은 신청서식 및 제출서류를 '서류명'을 참고하여, 파일첨부
- 2 필수여부에서 '필수'는 반드시 파일 첨부를 해야 함
- 3 파일첨부는 한 개 파일만 등록되며, 여러 개 파일을 등록할 경우 1개의 압축파일 형태로 등록해야 함



◦ 실무담당자

*성명	<input type="text"/>	*유선전화	<input type="text" value="'-'를 포함하여 입력해 주세요."/>
*휴대전화	<input type="text" value="'-'를 포함하여 입력해 주세요."/>	*이메일	<input type="text"/>

◦ 접수서류

순번	구분	서류명	필수여부	파일첨부
1	신청기업	신청서	필수	<input type="text"/> 찾아보기
2	신청기업	사업계획서	필수	<input type="text"/> 찾아보기
3	신청기업	세부견적서 등(상세내역 참고)	선택	<input type="text"/> 찾아보기
4	신청기업	참여의사 확인 및 기관(개인)정보 이용 동의서	필수	<input type="text"/> 찾아보기
5	신청기업	중복지원 금지사찰 협약서	필수	<input type="text"/> 찾아보기
6	신청기업	지역특화 프로젝트 레전드 50+ 참여기업 선정확인서	필수	<input type="text"/> 찾아보기
7	신청기업	우대사항 가점 증빙서류	선택	<input type="text"/> 찾아보기
8	신청기업	특허기술 보유 증빙자료 등	선택	<input type="text"/> 찾아보기
9	신청기업	기타 관련 서류(관련 도면, 시방서, 시험성적서 등)	선택	<input type="text"/> 찾아보기

◦ 공급기관

순번	공급기관명	설립일	사업자등록번호	대표자명	법인번호	대표전화번호	주소	*담당자명	*담당자전화번호	*지원금(천원)	관리
표시 할 행이 없습니다.											

임시저장

재출

목록

1 공급기업을 추가할 경우 '추가' 버튼 클릭



◦ 실무담당자

*성명

*휴대전화 '0'를 포함하여

◦ 접수서류

순번	구분
1	신청기업
2	신청기업
3	신청기업
4	신청기업
5	신청기업
6	신청기업
7	신청기업
8	신청기업
9	신청기업

◦ 공급기관

순번	공급기관명	설

공급기관추가

공급기관명 사업자번호

1 검색

공급기관명	설립일	사업자등록번호	대표자명	법인번호	대표전화번호	주소	추가
(주)						대전광역시 서구	1 추가

닫기

찾아보기

찾아보기

찾아보기

찾아보기

찾아보기

찾아보기

찾아보기

찾아보기

찾아보기

추가

번호

*지원금(천원)

관리

임시저장

제출

목록

1 '공급기관명' 또는 '사업자번호' 입력 후 검색 버튼 클릭

2 추가할 공급기관 정보가 확인되면 추가 버튼 클릭

(※ 주의사항) **검색되지 않는 공급기관**은 해당 기관 대표자가 **SMTECH 회원가입**(개인정보, 기관정보)이 필요함





실무담당자

*성명

*휴대전화

'-'를 포함하여

접수서류

순번	구분
1	신청기업
2	신청기업
3	신청기업
4	신청기업
5	신청기업
6	신청기업
7	신청기업
8	신청기업
9	신청기업

공급기관

순번	공급기관명	설립
1	(주)케이티씨에스	2001-01-01

공급기관추가

공급기관명

사업자번호

3148142683

검색

공급기관명	설립일	사업자등록번호	대표자명	비밀번호	대표지위번호	주소	추가
-------	-----	---------	------	------	--------	----	----

추가되었습니다.

확인

닫기

추가

*지원금(천원)

관리

삭제

임시저장

제출

목록



◦ 실무담당자

*성명	<input type="text"/>	*유선전화	<input type="text"/>
*휴대전화	010-0000-0000	*이메일	<input type="text"/>

◦ 접수서류

순번	구분	서류명	필수여부	파일첨부
1	신청기업	신청서	필수	<input checked="" type="checkbox"/> 테스트.hwp
2	신청기업	사업계획서	필수	<input checked="" type="checkbox"/> 테스트.hwp
3	신청기업	세부건적서 등(상세내역 참고)	선택	<input type="text"/> 찾아보기
4	신청기업	참여의사 확인 및 기관(개인)정보 이용 동의서	필수	<input checked="" type="checkbox"/> 테스트.hwp
5	신청기업	중복지원 금지사항 약약서	필수	<input checked="" type="checkbox"/> 테스트.hwp
6	신청기업	지역특화 프로젝트 레진드 50+ 참여기업 선정확인서	필수	<input checked="" type="checkbox"/> 테스트.hwp
7	신청기업	우대사항 가점 증빙서류	선택	<input type="text"/> 찾아보기
8	신청기업	특허기술 보유 증빙자료 등	선택	<input type="text"/> 찾아보기
9	신청기업	기타 관련 서류(관련 도면, 시방서, 시험성적서 등)	선택	<input type="text"/> 찾아보기

◦ 공급기관

순번	공급기관명	설립일	사업자등록번호	대표자명	법인번호	대표전화번호	주소	*담당자명	*담당자전화번호	*지원금(천원)	관리
1	(주) <input type="text"/>	<input type="text"/>	<input type="text"/>	<input type="text"/>	<input type="text"/>	<input type="text"/>	<input type="text"/>	<input type="text"/>	010-0000-0000	10	삭제

임시저장

제출

목록

1 산업명, 지원대상, 지원프로그램, 지원제품(기술), 신청정부지원금, 기업부담금, 총괄책임자 및 실무담당자 정보, 필수 접수서류, 공급기관 정보까지 입력완료 후 임시저장 버튼 클릭

※ 임시저장 되지 않는 사유 : 1) 기업명, 사업자등록번호, 대표자명, 법인등록번호, 대표전화번호, 설립일 공란일 경우, 2) 로그인 후 작업없이 20분 대기상태인 경우(재로그인 필요), 3) 유선전화 및 휴대번호 "-" 없이 입력, 4) 첨부되는 파일의 파일명 글자수 초과 (파일명은 20자 이내로 작성)



실무담당자

*성명	<input type="text"/>	*유선전화	<input type="text"/>
*휴대전화	010-0000-0000	*이메일	<input type="text"/>

접수서류

순번	구분	서류명	필수여부	파일첨부	
1	신청기업	신청서	필수	<input checked="" type="checkbox"/> 테스트.hwp	
2	신청기업	사업계획서	필수	<input checked="" type="checkbox"/> 테스트.hwp	
3	신청기업	세부견적서 등(상세내역 참고)		<input type="text"/>	찾아보기
4	신청기업	참여의사 확인 및 기관(개인)정보 이용 동의서		<input type="text"/> hwp	
5	신청기업	중복지원 금지사할 약약서		<input type="text"/> hwp	
6	신청기업	지역특화 프로젝트 레전드 50+ 참여기업 선정확인서		<input type="text"/> hwp	
7	신청기업	우대사항 가점 증빙서류		<input type="text"/>	찾아보기
8	신청기업	특허기술 보유 증빙자료 등		<input type="text"/>	찾아보기
9	신청기업	기타 관련 서류(관련 도면, 사방서, 시험성적서 등)		<input type="text"/>	찾아보기

?

공고신청 정보를 임시저장 하시겠습니까?

1

취소 확인

공급기관

순번	공급기관명	설립일	사업자등록번호	대표자명	법인번호	대표전화번호	주소	*담당자명	*담당자전화번호	*지원금(천원)	관리
1	(주)케이티씨에스	2001-07-02	314-81-42683	이원희	160111-0119712	042-489-6564	대전광역시 서구 갈마로 160, KT인재개발원 (괴정동, KT인재개발원)	김은혜	010-0000-0000	10	삭제

임시저장

제출

목록



접수관리

공고·협약 > 접수관리

· 사업연도 2024 · 과제지역 전체 · 공고번호 · 공고명
 · 접수기간 2024-01-01 ~ 2024-12-31 · 공고일 2024-01-01 ~ 2024-12-31

검색

testtest의 연도별 지원정보

지원연도

지원건수

지원금액

표시 할 행이 없습니다.

1

순번	사업연도	과제지역	공고관리번호	공고명	공고일	접수시작일	접수종료일	제출일	신청내용
1	2024	대전	2024_대전_(비R&D)지역...	2024년도 지역주력산업육성(지역특화 프로젝트 레전드 50+) 지원모집 공고(대전, 융복합국방)	2024-03-27	2024-03-19	2024-03-29		<div>임시저장중</div>



실무담당자

*성명	<input type="text"/>	*유선전화	<input type="text"/>
*휴대전화	010-0000-0000	*이메일	<input type="text"/>

접수서류

순번	구분	서류명	필수여부	파일첨부
1	신청기업	신청서	필수	<input checked="" type="checkbox"/> 테스트.hwp
2	신청기업	사업계획서	필수	<input checked="" type="checkbox"/> 테스트.hwp
3	신청기업	세부견적서 등(상세내역 참고)	선택	<input type="text"/> <button>찾아보기</button>
4	신청기업	참여의사 확인 및 기관(개인)정보 이용 동의서	필수	<input checked="" type="checkbox"/> 테스트.hwp
5	신청기업	중복지원 금지사항 약약서	필수	<input checked="" type="checkbox"/> 테스트.hwp
6	신청기업	지역특화 프로젝트 레전드 50+ 참여기업 선정확인서	필수	<input checked="" type="checkbox"/> 테스트.hwp
7	신청기업	우대사항 가점 증빙서류	선택	<input type="text"/> <button>찾아보기</button>
8	신청기업	특허기술 보유 증빙자료 등	선택	<input type="text"/> <button>찾아보기</button>
9	신청기업	기타 관련 서류(관련 도면, 시방서, 시험성적서 등)	선택	<input type="text"/> <button>찾아보기</button>

공급기관

순번	공급기관명	설립일	사업자등록번호	대표자명	법인번호	대표전화번호	주소	*담당자명	*담당자전화번호	*지원금(천원)	관리
1	(주) <input type="text"/>	<input type="text"/>	<input type="text"/>	<input type="text"/>	<input type="text"/>	<input type="text"/>	<input type="text"/>	<input type="text"/>	010-0000-0000	10	<button>삭제</button>

1

임시저장

제출

목록



실무담당자

*성명	<input type="text"/>	*유선전화	<input type="text"/>
*휴대전화	010-0000-0000	*이메일	<input type="text"/>

접수서류

순번	구분	서류명	필수여부	파일첨부
1	신청기업	신청서	필수	<input checked="" type="checkbox"/> 테스트.hwp
2	신청기업	사업계획서	필수	<input checked="" type="checkbox"/> 테스트.hwp
3	신청기업	세부견적서 등(상세내역 참고)		<input type="text"/> 찾아보기
4	신청기업	참여의사 확인 및 기관(개인)정보 이용 동의서		<input type="text"/> .hwp
5	신청기업	중복지원 금지사항 약약서		<input type="text"/> .hwp
6	신청기업	지역특화 프로젝트 레전드 50+ 참여기업 선정확인서		<input type="text"/> .hwp
7	신청기업	우대사항 가점 증빙서류		<input type="text"/> 찾아보기
8	신청기업	특허기술 보유 증빙자료 등		<input type="text"/> 찾아보기
9	신청기업	기타 관련 서류(관련 도면, 시방서, 시험성적서 등)		<input type="text"/> 찾아보기

제출하시겠습니까?

취소 확인

공급기관

순번	공급기관명	설립일	사업자등록번호	대표자명	법인번호	대표전화번호	주소	*담당자명	*담당자전화번호	*지원금(천원)	관리
1	(주)								010-0000-0000	10	삭제

임시저장 제출 목록

1 '확인' 버튼 클릭 시 신청서 접수처리 됨



◦ 실무담당자

*성명 *유선전화

*휴대전화 010-0000-0000 *이메일

◦ 접수서류

순번	구분	서류명	필수여부	파일첨부
1	신청기업	신청서	필수	<input checked="" type="checkbox"/> 테스트.hwp
2	신청기업	사업계획서	필수	<input checked="" type="checkbox"/> 테스트.hwp
3	신청기업	세부견적서 등(상세내역 참고)		<input type="text"/> 찾아보기
4	신청기업	참여의사 확인 및 기관(개인)정보 이용 동의서		<input type="text"/> hwp
5	신청기업	중복지원 금지사항 약약서		<input type="text"/> hwp
6	신청기업	지역특화 프로젝트 레전드 50+ 참여기업 선정확인서		<input type="text"/> hwp
7	신청기업	우대사항 가점 증빙서류		<input type="text"/> 찾아보기
8	신청기업	특허기술 보유 증빙자료 등		<input type="text"/> 찾아보기
9	신청기업	기타 관련 서류(관련 도면, 시방서, 시험성적서 등)		<input type="text"/> 찾아보기

◦ 공급기관

[추가](#)

순번	공급기관명	설립일	사업자등록번호	대표자명	법인번호	대표전화번호	주소	*담당자명	*담당자전화번호	*지원금(천원)	관리
1	(주) <input type="text"/>	<input type="text"/>	<input type="text"/>	<input type="text"/>	<input type="text"/>	<input type="text"/>	<input type="text"/>	<input type="text"/>	010-0000-0000	10	삭제

[임시저장](#) [제출](#) [목록](#)



1 제출되었습니다.

확인

1 '정상처리' 되었을 경우 화면

(※ 참고사항) 만약 '제출 되었습니다.' 란 팝업이 아닌 경우 '로그아웃' 후 재 로그인 후 신청. 만약, 재로그인 후에도 오류발생 시 소통창구 활용



접수관리

공고·협약 > 접수관리

· 사업연도 2024 · 과제지역 전체 · 공고번호 · 공고명
 · 접수기간 2024-01-01 ~ 2024-12-31 · 공고일 2024-01-01 ~ 2024-12-31

검색

testtest의 연도별 지원정보

지원연도				지원건수		지원금액			
2024				1 건		0 원			

순번	사업연도	과제지역	공고관리번호	공고명	공고일	접수시작일	접수종료일	제출일	신청내용
1	2024	대전	2024_대전_(비R&D)지역...	2024년도 지역주력산업육성(지역특화 프로젝트 레전드 50+) 지원모집 공고(대전, 용북합곡반)	2024-03-27	2024-03-19	2024-03-29	2024-03-28	<div><div>보기</div><div>취수</div></div>

1

1

1 신청내용 확인은 '보기' 버튼 클릭 후 가능



RMS

기업지원사업
관리시스템

접수관리

사업연도

2024

접수기간

2024-01-0

testtest의 연도별 지원정

순번

사업연도

1

2024

기업지원 신청내역

기업지원 신청내역

신청공고번호

2024_대전_(비R&D)지역주력산업육성_F_0088

신청공고명

2024년도 지역주력산업육성(지역특화 프로젝트 레전드 50+) 지원모집 공고(대전, 충북합국방)

기업명

사업자등록번호

대표자명

법인등록번호

대표전화번호

설립일

2013-02-13

주소

산업명

프로젝트(충북합국방)

지원대상

참여기업(지역특화 프로젝트)

지원프로그램

대상명

프로그램명

프로그램설명

정부지원금(단위:천원)

참여기업(지역특화 프로젝트)

시제품제작

① 시제품 제작 - 상용화추진 기술의 시제품제작, 연구개발 아이디어 및 기술의 형상화 비용 지원 ② 마케팅 - 홍보물, 디자인 등 제작 및 개선 비용 지원 - 국내외 전시회 참가 비용

45,000

지원제품(기술)

테스트

정부지원금(단위:천원)

1,000

기업부담금(단위:천원)

10

총괄책임자

성명

유선전화

휴대전화

010-0000-0000

이메일

실무담당자

성명

유선전화

휴대전화

010-0000-0000

이메일

광고·협약 > 접수관리

검색

신청내용

보기

화수



RMS 관리시스템

접수관리

사업연도 2024

접수기간 2024-01-0

testtest의 연도별 지원점

순번 사업연도

1 2024

기업지원 신청내역

성명 유선전화

휴대전화 010-0000-0000 이메일

접수서류 일괄 다운로드

순번	구분	서류명	필수여부	파일첨부	
1	신청기업	신청서	필수	테스트.hwp	다운로드
2	신청기업	사업계획서	필수	테스트.hwp	다운로드
3	신청기업	세부견적서 등(상세내역 참고)	선택		
4	신청기업	참여의사 확인 및 기관(개인)정보 이용 동의서	필수	테스트.hwp	다운로드
5	신청기업	중복지원 금지사항 확인서	필수	테스트.hwp	다운로드
6	신청기업	지역특화 프로젝트 레진드 50+ 참여기업 선정확인서	필수	테스트.hwp	다운로드
7	신청기업	우대사항 가점 증명서류	선택		
8	신청기업	특허기술 보유 증명자료 등	선택		
9	신청기업	기타 관련 서류(관련 도면, 시방서, 시험성적서 등)	선택		

공급기관

순번	공급기관명	사업자등록번호	대표자명	법인번호	대표전화번호	주소	담당자명	담당자전화번호	지원금(천원)
1	(주)							010-0000-0000	10

1 회수 달기

1 검토과정에서 잘못 작성한 내용이 있을 경우 '회수' 버튼 클릭 (※ 회수 시 '임시저장중' 상태로 변경되어 내용 수정 가능함)



RMS 관리시스템

접수관리

사업연도 2024

접수기간 2024-01-0

testtest의 연도별 지원장

순번 사업연도

1 2024

기업지원 신청내역

성명 김은혜 유선전화

휴대전화 010-0000-0000 이메일

접수서류 일괄 다운로드

순번	구분	서류명	필수여부	파일첨부
1	신청기업	신청서	필수	테스트.hwp 다운로드
2	신청기업	사업계획서	필수	테스트.hwp 다운로드
3	신청기업	세부견적서 등(상세내역 참고)		
4	신청기업	참여의사 확인 및 기관(개인)정보		다운로드
5	신청기업	중복지원 금지사항 확인서		다운로드
6	신청기업	지역특화 프로젝트 레전드 50+		다운로드
7	신청기업	우대사항 가점 증빙서류		다운로드
8	신청기업	특허기술 보유 증빙자료 등		다운로드
9	신청기업	기타 관련 서류(관련 도면, 시방서, 시험성적서 등)	선택	

회수하시겠습니까?

취소 확인

공급기관

순번	공급기관명	사업자등록번호	대표자명	법인번호	대표전화번호	주소	담당자명	담당자전화번호	지원금(천원)
1	(주)케이티씨에스	314-81-42683	이원희	160111-0119712		대전광역시 서구 갈마로 160, KT인재개발원 (과정동, KT인재개발원)	김은혜	010-0000-0000	10

회수 닫기



접수관리

공고·협약 > 접수관리

• 사업연도 2024 • 과제지역 진제 • 공고번호 • 공고명
 • 접수기간 2024-01-01 ~ 2024-12-31 • 공고일 2024-01-01 ~ 2024-12-31

검색

testtest의 연도별 지원정보

지원연도	지원건수	지원금액
2024	1 건	0 원

순번	사업연도	과제지역	공고관리번호	공고명	공고일	접수시작일	접수종료일	제출일	신청내용
1	2024	대전	2024_대전_(비R&D)지역...	2024년도 지역주력산업육성(지역특화 프로젝트 레전드 50+) 지원모집 공고(대전, 용북합곡방)	2024-03-27	2024-03-19	2024-03-29	2024-03-28	<div>보기</div> <div>회수</div>

1 공고·협약 → 접수관리 에서 '회수' 버튼 클릭으로 신청서 내용 수정도 가능함

(※ 참고사항) 접수종료일 후 접수 취소를 희망할 경우 제외하고 '회수' 버튼 클릭하지 말 것



smtech.go.kr/region/rms/biz/mlrdManage/mlrdManage/mlrdManage.do

RMS 기업지원사업 관리시스템

공고·협약 평가관리 소통관리

소통관리

제목 검색

글쓰기

순번	제목	첨부파일	답글수	등록자	등록일시	관리
12	일시저장 여러 확인 요청건	Y	0	이상수	2024.03.22 13:05	-
11	공급기관 관련	N	1	설성목	2024.03.22 09:06	-
10	레전드50+ 과제조항관련	N	1	송정현	2024.03.21 15:41	-
9	사이트 오류의 건	N	0	류진아	2024.03.21 13:10	-
8	채출 중 오류 문제	Y	1	김재원	2024.03.21 12:19	-
7	여러가 됩니다 도와주세요	Y	1	최영식	2024.03.20 18:25	-
6	과제등록문제	Y	2	설성목	2024.03.20 16:02	-
5	과제 지역문의	N	1	박경진	2024.03.19 17:42	-
4	파일 첨부 문의 입니다	N	2	권오성	2024.03.18 13:34	-
3	과제 수행 지역 변경요청	N	3	이정환	2024.03.18 13:54	-
2	[공지] 공지사항 작성방법	N	1	김민석	2024.03.18 08:56	-

세종특별자치시 김원중영로 79 중소기업기술정보진흥원 Copyright 2023 By TIPA All Rights Reserved.



RMS
소통관
제목
순번
12
11
10
9
8
7
6
5
4
3
2
세종특별자치시

게시물 상세
게시물정보
제목
공지사항 작성방법
등록자
김민석
답글가능여부
가능
공자유부
예
2024-03-18~2024-03-18
게시물내용
1. 이름:
2. 소속:
3. 연락처:
4. 문의사항 또는 애러사항 내용 작성 시 필수사항
- (문의사항) SMTECH 아이디, 문의내용
- (애러사항) SMTECH 아이디, 기능내용, 애러내용
첨부파일
순번
파일명
크기(KB)
등록된 첨부파일이 없습니다.
답글
순번
내용
등록자
등록일시
답기
답글등록

- 1 RMS 시스템 오류 확인요청 시 반드시 '이름, 소속, 연락처, SMTECH ID, 문제사항'을 기재 (※ 공지글(제목: 공지사항 작성방법) 참조)
- 2 이름, 소속, 연락처, SMTECH ID, 문제사항을 정확하게 작성하지 않을 경우 정확한 조치가 되지 않을 수 있습니다.



RMS

Regional Industry development enterprise support
program Management System

지역특화산업육성 기업지원사업 관리시스템

RMS 협약체결 및 공급기업 변경



중소기업기술정보진흥원



RMS 기업지원사업 관리시스템

공고·협약 평가관리 소통관리

로그아웃 X

■ 선정평가 결과

평가관리 > 선정평가 결과

• 사업연도: 2024
 • 과제지역: 전체
 • 공고번호:
 • 공고명:
 • 접수기간: 2024-01-01 ~ 2024-12-31
 • 공고일: 2024-01-01 ~ 2024-12-31

검색

순번	사업연도	과제지역	공고번호	공고명	접수시작일	접수종료일	공고일	신청기업	선정일	선정결과
1	2024		2024	군구연구산업육성_F_...	2024-02-29	2024-03-27	2024-02-29		2024-04-22	선정

세종특별자치시 집현중앙로 79 중소기업기술정보진흥원 Copyright 2023 By TIPA All Rights Reserved.

- 1 (상단 메뉴) 평가관리 → '선정평가 결과' 를 클릭
 - 2 공고명 및 공고일을 확인하여 신청한 지원사업의 선정평가 결과 확인
- ※ RMS 선정결과는 '선정' 또는 '제외' 란 결과만 확인 가능함



협약체결

공고·협약 > 협약체결

· 사업연도 2024 · 과제지역 전체 · 공고번호 · 공고명 · 협약상태 전체
 · 검색기간 선정일 2024-01-01 ~ 2024-12-31

검색

	사업연도	과제지역	공고번호	공고명	공고일	선정일	협약완료일	수행기관	지원기업	협약서	
										협약상태	전자서명
1	2024	경남	2024_경남	2024년 경남지	2024-04-16	2024-05-29				전자서명전	전자서명

1 (상단 메뉴) 공고·협약 → '협약체결' 버튼 클릭

2 수행기관명 및 지원기업명을 확인하고 '전자서명' 버튼 클릭



1

RMS 기업지원사업 관리시스템

협약체결

사업연도: 2024, 과제지역: , 검색기간: 선정일, 2024-01-01

	사업연도	과제지역	공고번호
1	2024	경남	2024_경남_(비R&D)지역주최

2

협약서 전자서명

1Page 100%

협약서

사업명			
협약기간	협약일 ~ 2024. 10. 31.		
협약내용	구분	과제명	
	수출조보		
협약금액	지원금	기업부담금	합계
협약대상자	주관기관		
	수혜기업		

위 사업 수행에 관하여 주관기관과 수혜기업은 다음과 같이 협약을 체결한다.

제1조(협약의 목표 및 내용)

① 본 협약에 의함 사업에 참여하는 당사자들은 신의와 정의를 가지고 본 협약, 「국가균형발전특별법」, 시행령, 「중소기업기술혁신촉진법」, 시행령, 시행규칙, 운영요령, 관리지침, 사업비 관리 및 사후관리에 관한 규정 등이 정하는 바에 따라 총괄책임자의 조정과 감독으로 제1조의 사업을 성실히 수행하여야 한다.

② 본 협약에 의함 사업에 참여하는 당사자들은 연구윤리 확보를 위한 사업에 대한 보안 대책 수립, 시행에 대한 「지역산업육성사업 운영요령」을 준수하도록 최선의 노력을 다하여야 한다.

③ 본 협약에 의함 사업에 참여하는 당사자들은 과제 수행 및 평가관리 과정에서 청렴의무를 준수하여야 한다.

④ 본 협약에 의함 사업에 참여하는 당사자들은 관련 규정 및 지침이 정하는 절차와 방법에 따라 과제를 성실히 수행하며, 사업비분할금 지급을 사용하여야 한다. 또한

사업자등록번호 입력 **서명완료** **닫기**

세종특별자치시 집현중앙로 79 중소기업기술정보진흥원 Copyright 2023 By TIPA All Rights Reserved.

1 전자서명 클릭 후 활성화된 화면이며, 협약서 내용 중 협약금액, 협약대상자 등 중요 내용을 확인

2 '사업자등록번호'를 입력한 후 '서명완료' 버튼 클릭

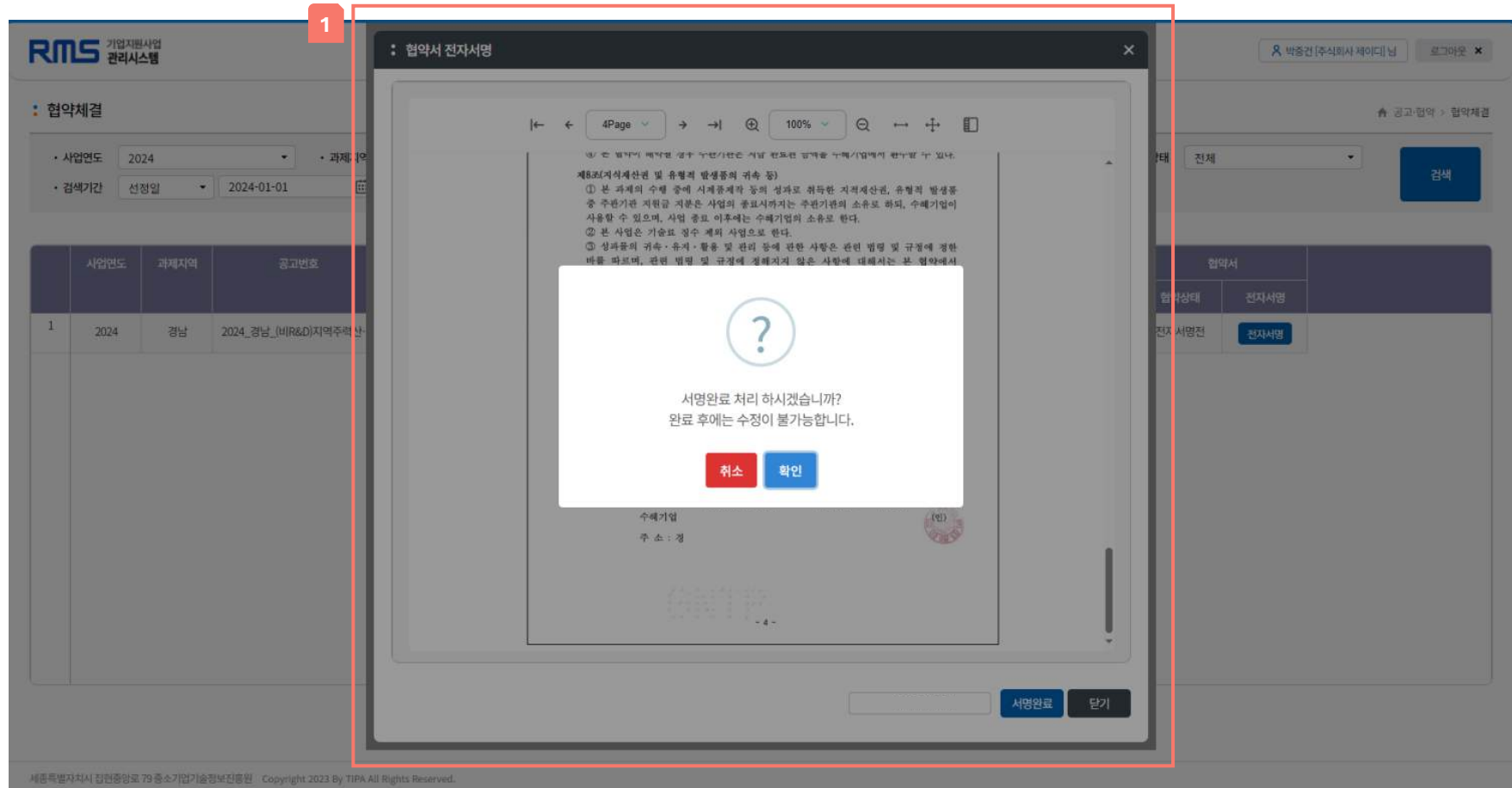

- 1 '서명완료' 버튼 클릭 후 활성화된 화면
- 2 '확인' 버튼 클릭하면 공인인증서 입력화면으로 전환됨



협약서 전자서명

1

인증서 선택

저장매체를 선택하세요

하드디스크 | 이동식디스크 | 휴대폰 | 보안토큰 | 스마트인증

사용할 인증서를 선택하세요

상태	구분	사용자	발급자	만료일
	사업자(보통)		한국무역정보통신	2024-12-07

2

인증서 비밀번호 (인증서 비밀번호는 대소문자를 구분합니다)

확인

인증서 찾기 | 인증서 신청 | 인증서 보기 | 인증서 검증 | 인증서 관리 | 취소

6098207994

서명완료

닫기

1 '확인' 버튼 클릭 후 활성화된 공인인증서로 전자서명을 할 수 있는 화면 생성

2 법인 공인인증서를 클릭 후 '인증서 비밀번호' 입력하고 확인 버튼 클릭



RMS 기업지원사업 관리시스템

협약체결

사업연도: 2024, 과제지역: , 검색기간: 선정일, 2024-01-01

	사업연도	과제지역	광고번호
1	2024	경남	2024_경남_(비R&D)지역주력산

협약서 전자서명

1

제8조(지식재산권 및 유형적 발생물의 귀속 등)
 ① 본 과제의 수행 중에 지적재산권 등의 성과로 취득한 지적재산권, 유형적 발생물 중 주관기관 지휘권 지분은 사업의 종료시까지의 주관기관의 소유로 하되, 수행기관이 사용할 수 있으며, 사업 종료 이후에는 수행기관의 소유로 한다.
 ② 본 사업은 기술요청수 제의 사업으로 한다.
 ③ 성과물의 귀속·유지·활용 및 관리 등에 관한 사항은 관련 법령 및 규정에 정한 바를 따르며, 관련 법령 및 규정에 정해지지 않은 사항에 대해서는 본 협약에서 정한 바를 따른다.

수행기관 주식회사 제이디 대표이사 박종건 (인)
주 소 : 경상남도 진주시 양정남로44번길 22, 504호 (양정동)

정상적으로 처리되었습니다.

확인

서명완료 닫기

협약서

협약상태 전자서명 전자서명



1 : 협약정보

협약완료일시

2024-06-04 10:37:31

2 • 협약당사자

	기관구분	기관명	직급	성명	서명일시
<input checked="" type="checkbox"/>	수행기관		대표		2024-06-03 18:44:48
<input checked="" type="checkbox"/>	지원기업		대표		2024-06-04 10:37:31

• 사업비 (단위 : 천원)

정부지원금	
기업부담금	

협약서

1Page

100%

「경남」 협약서

사업명	2024년 경남		
협약기간	협약일 ~ 2024. 10. 31.		
협약내용	구분	과제명	
	수출조보		
협약금액	지원금	기업부담금	합계
협약대상자	주관기관		
	수혜기업		

위 사업 수행에 관하여 주관기관과 수혜기업은 다음과 같이 협약을 체결한다.

제1조(협약의 목표 및 내용)
 ① 본 협약에 의한 사업의 목표 및 내용은 「2024년 경남 사업」 및 「2024년 경남 사업 신청서 및 계획서」에 따른다.

제2조(사업의 신뢰성실 수행 및 청렴의무 준수)
 ① 본 협약에 의한 사업에 참여하는 당사자들은 신의를 가지고 본 협약, 「국가균형발전특별법·시행령」, 「중소기업기술혁신촉진법·시행령·시행규칙」, 운영요령, 관리지침, 사업비 관리 및 사후관리에 관한 규정 등이 정하는 바에 따라 총괄책임자의 조정과 감독으로 제1조의 사업을 성실히 수행하여야 한다.
 ② 본 협약에 의한 사업에 참여하는 당사자들은 연구윤리 확보를 위한 사업에 대한 보안 대책 수립·시행에 대한 「지역산업육성사업 운영요령」을 준수하도록 최선의 노력을 다하여야 한다.
 (가) 본 협약에 따른 사업에 참여하는 당사자들로 인해 손해 및 책임이 발생하지 않도록 한다.

완료

1 법인 공인인증서 비밀번호' 입력하고 후 위의 화면이 생성됨

2 서명이 정상적으로 끝나면 서명일시가 생성됨



- **협약체결**

☞ [공고·협약 > 협약체결](#)

· 사업연도 · 과제지역 · 공고번호 · 공고명 · 협약상태

· 검색기간 ~

1

	사업연도	과제지역	공고번호	공고명	공고일	선정일	협약완료일	수행기관	지원기업	협약서	
										협약상태	전자서명
1	2024	경남	2024_경남	2024년 경남 ...	2024-04-16	2024-05-29	2024-06-04	(재)	주식	협약완료	협약서



RMS 기업지원사업 관리시스템

1 **공고·협약** 평가관리 소통관리

로그아웃 ✕

· 협약변경목록

· 공고·협약 > 협약변경목록

· 사업연도 2024 · 과제지역 전체 · 공고번호 · 공고명 · 변경상태 전체

· 접수기간 2024-01-01 ~ 2024-12-31 · 수혜기업명

검색

1	사업연도	과제지역	공고번호	공고명	수행기관명	수혜기업명	공급기관	처리결과	2	변경내용
1	2024	광주	2024	광...	2024년도	(제)광주테크노파크				변경신청

세종특별자치시 기업지원사업 79 중소기업기술정보지원원 Copyright 2023 By TIPA All Rights Reserved.

- 1 (상단 메뉴) 공고·협약 → '공급기관변경' 을 클릭
- 2 사업연도, 과제지역, 공고번호, 공고명, 수행기관명, 수혜기업명 정보 확인 후 '변경신청' 버튼 클릭



RMS
공급기업변경신청

협약변

사업자
접수

공고정보

과제명	코스메디케어산업 제조기반 서비스연계 고도화사업		
사업연도	2024년	과제지역	광주
공고명	2024년도 시군구연구산업육성사업 「코스메디케어산업 제조기반 서비스연계 고도화사업」 기업지원프로그램 수혜기업 모집공고		
공고번호	2024_광주_시군구연구산업육성_F_0044	접수기간	2024-02-29 ~ 2024-03-27
지원대상	(시군구)인식개선, (시군구)사업화지원		
지원프로그램	마케팅(국내), 전시회(국외), 시제품제작, 인증지원(국내), 전시회(국내), 전시회(국외)		
공고내용	<p>2024년도 중소벤처기업부, 광주광역시, 광주광역시 동구가 지원하는 기업지원 서비스사업 수행자로 선정된 수행기관 및 과제별 지원 프로그램을 안내하오니, 해당 프로그램을 참여를 희망하는 광주광역시 동구 중소기업의 많은 신청 바랍니다.</p> <p>○ (지원내용)</p> <ul style="list-style-type: none"> - (혁신&성장추진) 지자체의 성장을 위해 지역내 연구산업 발굴 및 고도화 컨설팅, 유관기관 간 네트워크 프로그램 운영 - (사업화지원) 기존 시제품제작, 마케팅 외 연구산업 관련 소비재의 해외지출을 위한 해외 바이어 연계 및 거래처 확장 프로그램 추진 - (인식개선) 육성타겟 기업군의 혁신역량 제고 및 트렌드 인식개선을 위해 교육-컨설팅, 기업의 애로사항 모니터링 프로그램을 지원 - (테라지지원) 지역 내 유망기업 확인 유망제품을 선정하여 사업화를 위한 기업수요에 기반한 맞춤형 패키지 기획 및 지원 <p>○ (신청자격) 광주광역시 동구 소재 중소기업(본사, 공장 또는 기업부설연구소 등 1개 이상)으로 코스메디케어산업 전후방 연관 제품(기술)의 사업화를 추진준비 중인 기업</p> <p>○ (신청방법) 지역산업육성사업 기업지원사업 관리시스템을 통한 접수 * 사이트주소 : www.smtech.go.kr/region/rms/ [참고] 사용자 매뉴얼 참조</p> <p>○ (신청기간) '24. 02. 29.(목) ~ 03. 27.(수) 18:00까지</p> <p>* 자세한 사항은 공고문 참조</p>		
수행기관	(재)광주테크노파크	공고일	2024-02-29

변경 전

순번	공급기관명	사업자등록번호	대표자명	법인번호	대표전화번호	주소	담당자명	담당자전화번호	지원금(천원)
표시 할 행이 없습니다.									



RMS
공급기업변경신청

협약변

사업자
접수

1

지원프로그램
마케팅(국내), 전시회(국외), 시제품제작, 인증지원(국내), 전시회(국내), 전시회(국외)

2024년도 중소벤처기업부, 광주광역시, 광주광역시 동구가 지원하는 기업지원 서비스사업 수행자로 선정된 수행기관 및 과제별 지원 프로그램을 안내하오니, 해당 프로그램 참여를 희망하는 광주광역시 동구 중소기업의 많은 신청 바랍니다.

(지원내용)

(혁신화&성장촉진) 지자체의 성장을 위해 지역내 연구산업 발굴 및 고도화 컨설팅, 유관기관 간 네트워킹 프로그램 운영

(사업화지원) 기존 시제품제작, 마케팅 외 연구산업 관련 소비재의 해외지출을 위한 해외 바이어 연계 및 거래처 확장 프로그램 추진

(인식개선) 육성타겟 기업군의 혁신역량 제고 및 트렌드 인식개선을 위해 교육컨설팅, 기업의 애로사항 모니터링 프로그램을 지원

(특허지지원) 지역 내 유망기업 혹은 유망제품을 선정하여 사업화를 위한 기업수요에 기반한 맞춤형 패키지 기획 및 지원

(신청자격) 광주광역시 동구 소재 중소기업(본사, 공장 또는 기업부설연구소 등 1개 이상)으로 코스메디케어산업 전후방 연관 제품(기술)의 사업화를 추진준비 중인 기업

(신청방법) 지역산업육성사업 기업지원사업 관리시스템을 통한 접수

* 사이트주소 : www.smtech.go.kr/region/rms / [참고] 사용자 매뉴얼 참조

(신청기간) '24. 02. 29.(목) ~ 03. 27.(수) 18:00까지

* 자세한 사항은 공고문 참조

수행기관
(재)광주테크노파크
공고일
2024-02-29

변경 전

순번	공급기관명	사업자등록번호	대표자명	법인번호	대표전화번호	주소	담당자명	담당자전화번호	지원금(천원)
표시 할 행이 없습니다.									

1

변경 후

순번	공급기관명	사업자등록번호	대표자명	법인번호	대표전화번호	주소	담당자명	담당자전화번호	지원금(천원)	관리
표시 할 행이 없습니다.										

추가

변경신청
닫기



1

2

1 추가할 공급기관(공급기업)의 기관명(기업명) 또는 사업자번호 입력 후 '검색' 버튼 클릭

2 추가할 공급기관명 또는 사업자번호 확인 후 '추가' 버튼 클릭



RMS : 공급기관변경신청

지원프로그램 마케팅(국내), 전시회(국외), 시제품제작, 인증지원(국내), 전시회(국내), 전시회(국외)

2024년도 중소벤처기업부, 광주광역시, 광주광역시 동구가 지원하는 기업지원 서비스사업 수행자로 선정된 수행기관 및 과제별 지원 프로그램을 안내하오니, 해당 프로그램 참여를 희망하는 광주광역시 동구 중소기업의 많은 신청 바랍니다.

공고내용

- (지원내용)
 - (혁신화&성장촉진) 지자체의 성장을 위해 지역내 연구산업 발굴 및 고도화 컨설팅, 유관기관 간 네트워킹 프로그램 운영
 - (사업화지원) 기존 시제품제작, 마케팅 및 연구산업 관련 소비재의 해외지출을 위한 해외 바이어 연계 및 거래처 확장 프로그램 추진
 - (인식개선) 육성타겟 기업군의 혁신역량 제고 및 트렌드 인식개선을 위해 교육컨설팅, 기업의 애로사항 모니터링 프로그램을 지원
 - (특허지지원) 지역 내 유망기업 혹은 유망제품을 선정하여 사업화를 위한 기업수요에 기반한 맞춤형 패키지 기획 및 지원
- (신청자격) 광주광역시 동구 소재 중소기업(본사, 공장 또는 기업부설연구소 등 1개 이상)으로 코스메디케어산업 전후방 연관 제품(기술)의 사업화를 추진준비 중인 기업
- (신청방법) 지역산업육성사업 기업지원사업 관리시스템을 통한 접수
* 사이트주소 : www.smtch.go.kr/region/rms / [참고] 사용자 매뉴얼 참조
- (신청기간) '24. 02. 29.(목) ~ 03. 27.(수) 18:00까지
- * 자세한 사항은 공고문 참조

수행기관 [재]광주테크노파크 **공고일** 2024-02-29

변경 전

순번	공급기관명	사업자등록번호	대표자명	법인번호	대표전화번호	주소	담당자명	담당자전화번호	지원금(천원)
표시 할 행이 없습니다.									

변경 후

순번	공급기관명	사업자등록번호	대표자명	법인번호	대표전화번호	주소	담당자명	담당자전화번호	지원금(천원)	관리
1										

1

2 변경신청 담기

1 변경하고자 하는 공급기관 정보가 표 안에 정확하게 입력되었는지 확인

2 확인이 완료된 후 변경신청 버튼 클릭

※ 변경신청이 완료되면 주관기관 담당자가 해당 내용 확인 후 승인처리